

글로벌 최고 수준의 공공 액셀러레이터

경기창조경제혁신센터

기관 현황

	홈페이지	https://ccei.creativekorea.or.kr/gyeonggi/
	전문분야	AI, ICT, 5G, 빅데이터, 지능형로봇
	문의처	031-8016-1102 (운영시간 : 9:00 ~ 18:00, 주말·공휴일 제외)
	소재지	경기도 성남시 분당구 대왕판교로645번길 12, 1F,5F

지원 개요

주요역량	<ul style="list-style-type: none"> ○ 창업도약패키지 지원사업 4년 연속 최우수 주관기관 선정(최우수 주관기관(S등급)) ○ TIPS · 모태펀드 운영사로 혁신 도약기 창업기업 직접 투자 및 투자재원 확보 ○ 쏠주기 맞춤형 액셀러레이팅 프로그램 운영 및 역량을 보유한 전문인력 구성 ○ 대·중견기업의 오픈이노베이션과 글로벌 진출 지원을 통한 Fast Scale-Up 지원 ○ 우수사례 : 유니콘 1건, IPO 5건, M&A 14건, 23년 CES 17개사 19개부문 수상
-------------	---

도약기 창업프로그램 소개	<ul style="list-style-type: none"> ○ 도약기 창업기업을 위한 쏠주기 Customized 액셀러레이팅 프로그램
----------------------	---

No	구분	프로그램명	프로그램 소개
1	후속투자 유치	스타트업 815 IR	· 월별 산업 분야 관련 기업 및 VC 펀드 매칭/투자연계 · 수혜기업/전담기업과 협업 활동 및 IR 데모데이 진행
2	글로벌시장 확대	글로벌 스타벤처	· 해외 파트너사 연계, 판로개척, 해외전시참가 등 지원
3	ESG 경영전환	국내 표준규격 인증 지원	· 벤처기업/메인비즈/이노비즈/ISO 등 인증 교육 및 1:1 컨설팅 지원
4	대기업 협업	Meet Up (In-depth 네트워킹, CEO 클럽)	· 대중견기업의 분야별 전문가와 매칭을 통한 BM 검증과 성장 전략 수립 지원 · 선배창업가와의 경험 공유를 통해 인사이트 확장 및 네트워킹 지원
5	역량강화	UI/UX 디자인 혁신지원	· 스타트업 서비스(제품) 개선을 위한 핵심가치 정의 및 퍼블리싱 지원

※ 상기 프로그램은 상황에 따라 변동될 수 있음

연계지원	<ul style="list-style-type: none"> ○ 대·중견기업의 사업화 연계를 통해 창업기업의 실증화(PoC)사업 지원 ○ 외부 투자 유치지원을 위한 투자자(VC)와의 정기 Closed 투자 IR(스타트업 815) 지원 ○ 내부 전문가 Pool을 활용하여 창업기업이 필요한 분야의 상시 멘토링 시행 및 지원 ○ 글로벌스타벤처 프로그램으로 글로벌 VC와 협력하고 글로벌 투자재원 확보지원
-------------	--

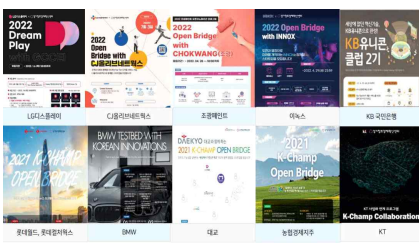

대·중견 오픈이노베이션



정기 Closed 투자 IR



글로벌 스타벤처 프로그램

“유니콘기업을 육성하는 혁신 창업 허브!”

경남창조경제혁신센터

기 관 현 황

 경남창조경제혁신센터	홈페이지	https://ccei.creativekorea.or.kr/gyeongnam/
	전문분야	지능로봇 · 산업기계 / 스마트제조 / 바이오 · 헬스케어
	문의처	055-291-9345, 9357, 9306(운영시간 : 9:00~18:00, 주말·공휴일 제외)
	소재지	경남 창원시 의창구 창원대로 18번길 46, 8층 창업도약실

지 원 개 요

주요역량	<ul style="list-style-type: none"> ○ 창업도약패키지 지원사업 6년 연속 선정(‘19년 최우수 주관기관(S등급)) ○ 2022년 팁스(TIPS) 운영사 선정 ○ 평균 3년 이상 창업지원 경력 보유 전문인력 3명 구성 ○ 창업 및 산업관련 분야 30여명의 전문 멘토단 및 창업기업 지원을 위한 19개 파트너 기관 협력체계 구축 ○ 투자사들과의 협업 컨소시엄 구축을 통한 투자유치 기회 제공
-------------	---

도약기 창업프로그램 소개	No	구분	프로그램명	프로그램 소개
	1	후속투자 유치	투자유치 챌린지랩	투자유치 역량강화, 투자유치 IR, 투자자 밋업 확대
	2	글로벌시장 확대	글로벌 챌린지랩	해외진출 역량강화, 해외바이어/투자자, 수출 상담회/투자 IR
	3	글로벌시장 확대	글로벌 쇼케이스	해외 유명 전시·박람회, 컨퍼런스 등 참가지원(CES/SLUSH 등)
	4	판로개척	오픈이노베이션 챌린지랩	상생협력 기반 대·중견·공기업과의 오픈이노베이션
	5	R&D 역량강화	팁스 챌린지랩	R&D 역량강화 등을 통한 TIPS 선정 지원
	6	마케팅지원	비즈니스 매칭 챌린지랩	중소기업-스타트업, 스타트업-스타트업, 판로개척 지원
	7	경영지원	IP/인증 챌린지랩	지식재산권 컨설팅, 혁신기업 인증 컨설팅

연계지원	<ul style="list-style-type: none"> ○ 기관 인프라 활용 및 입주 기회 제공 ○ 기관의 투자자 네트워킹 행사 연계 프로그램 참여 연계 ○ 기관의 창업지원 프로그램 참여 연계 <ul style="list-style-type: none"> - 경남형 액셀러레이팅, CORN 프로그램, TIPS 추천 등
-------------	--



보육공간



2023 CES 참가



스케일업 IR 경진대회

“지속가능한 글로벌 혁신 창업기업 육성 전문기관”

경북대학교 테크노파크

기 관 현 황

 경북대학교 테크노파크 Kyungpook National University Technopark	홈페이지	http://www.knutp.org/
	전문분야	ICT(AI·빅데이터 등) 분야
	문의처	053-939-6196(운영시간 : 9:00 ~ 18:00, 주말·공휴일 제외)
	소재지	대구광역시 북구 대학로80 경북대학교 테크노빌딩 109호

지 원 개 요

주요역량	<ul style="list-style-type: none"> ○ 창업도약패키지 지원사업 7년 연속 선정(총 4회 최우수 주관기관(S등급)) ○ 주관기관 투자재원 15억원 조성 ○ 지속적인 졸업기업 후속 연계(대구시 스타기업, 팁스, 스케일업팁스, R&D 등) ○ 평균 7년 이상 창업지원 경력 보유 전문인력 5명 구성 ○ 산학연 혁신허브 및 AI·ICT·창업 클러스트 조성, ICT 기반 창업기업 육성 플랫폼 구축 ○ 우수사례 : 코스닥상장((주)수젠텍), M&A(미래첨단소재(주)), 아기유니콘((주)쓰리아이, (주)아스트로젠)
	<ul style="list-style-type: none"> ○ 도약기 창업기업의 스케일업을 위한 글로벌, 투자, 판로개척의 프로그램 8개

도약기 창업프로그램 소개	No	구분	프로그램명	프로그램 소개
	1	후속투자 유치	K-스케일업데이	IR 자료 작성, 컨설팅 등 창업기업의 투자역량강화 지원 및 IR개최
	2	후속투자 유치	드림 IPO 컨설팅	EXIT 전략 수립, 상장 등 IPO 전문가 컨설팅 진행
	3	글로벌시장 확대	Open Global Road	해외 네트워크를 활용한 글로벌 시장 검증 및 비즈니스매칭 지원
	4	BM 고도화	BM 고도화 컨설팅 및 비즈니스 매칭	DGB 대구은행과 연계하여 창업기업과 중견기업,핀테크 기업 매칭 및 공동사업화 방안 모색
	5	R&D 고도화	Tech up+	창업기업 R&D 후속 연계 지원
	6	ESG 진단·컨설팅	ESG 측정 지원	ESG 인증 및 임팩트 측정 지원
	7	마케팅 지원	국내 바이어 1:1 비즈매칭 유통상담회	창업기업-대기업 구매담당자 매칭을 통한 판로개척 지원
	8	창업문화 확산	대구경북 스타트업 페스티벌	대구경북 창업지원 유관기관과 협업하여 성장단계별 프로그램 지원

연계지원	<ul style="list-style-type: none"> ○ 기관 내 보육시설 입주 지원(보육센터, IT융합산업빌딩, 성장지원센터) ○ 기관 운영 타사업 연계 및 R&D 후속 연계 지원(재도전성공패키지 등) ○ 주관기관 자체 투자금 15억원 매칭 ○ 6개 투자 컨소시엄 기관 협업관계 구축(인라이트벤처스(주) 등)
------	--



창업기업 입주 공간



ESG 측정 및 경영진단



K-스케일업 데이(IR, 네트워킹)

“글로벌 유니콘 기업 성장 파트너!”

(재)광주정보문화산업진흥원

기 관 현 황



홈페이지	https://www.gicon.or.kr
전문분야	정보·통신, 에너지·자원, 공예·디자인 등
문의처	062-610-9512/9516(운영시간 : 9:00 ~ 18:00, 주말·공휴일 제외)
소재지	광주광역시 동구 금남로 245 전일빌딩245 5층

지 원 개 요

- 주요역량**
- 창업도약패키지 지원사업 7년 연속 운영(2017년~현재)
 - '23년 25억원 투자재원 조성으로 당해연도 창업기업 직접투자 예정
 - 평균 3년 이상 창업지원 경력 보유 전문인력 3명 구성
 - 창업 유관기관, VC 등 17개 기관과의 컨소시엄 협업체계 구축
 - 우수사례 : GS리테일 550억 M&A(주)쿠켓, 아기유니콘 2개사(주)투스라이프, (주)몬스터스튜디오 등

도약기 창업프로그램 소개

- AI·ICT·콘텐츠 분야 도약기 창업기업의 스케일업을 위한 창업프로그램 8개

No	구분	프로그램명	프로그램 소개
1	글로벌시장 확대	퀀텀점프 4.0 페어 플레이	해외진출 기반 마련을 위한 해외 전시 및 투자상담회 참가
2	후속투자 유치	퀀텀점프 4.0 도약 미다스	맞춤형 컨설팅·IR 참여를 통해 투자유치 방향성 설정과 중장기적 투자 전략 도출 지원
3	글로벌시장 확대	퀀텀점프 4.0 도약 콜롬버스	해외진출을 준비하는 기업을 지원하여 글로벌 판로개척, 글로벌 유니콘 기업 육성 기반 마련
4	협업 네트워킹	퀀텀점프 4.0 도약 카네기	지역 창업 유관기관과 협업하여 전주기 선정기업 간의 네트워크 형성 및 비즈니스 콜라보 확대
5	경영지원	퀀텀점프 4.0 도약 솔로몬	기업 운영상에 발생하는 애로사항을 해결하여 경영 환경 개선지원
6	AI·컴퓨팅	퀀텀점프 4.0 도약 알파고	빅데이터 기술을 활용한 데이터 가공, AI 개발지원을 통한 성장 지원
7	ESG 경영 전환	퀀텀점프 4.0 도약 트로이카	'ESG경영' 기업으로의 전환을 위한 제반사항 지원
8	판로개척	퀀텀점프 4.0 도약 커머스	온택트 서비스 확산에 적극적으로 대응할 수 있는 역량 강화 및 시장 확대 지원

- 연계지원**
- 진흥원 6개 운영시설 입주 및 문화콘텐츠, AI·ICT, 실감콘텐츠 분야 지원사업 연계
 - 투자진흥지구 기업지원센터 및 아시아문화중심도시 육성펀드를 활용한 후속 투자유치
 - 인공지능산업융합집적단지 및 AI데이터센터 보증, R&D 연계 지원 프로그램 운영



광주실감콘텐츠큐브(GCC)



투자얼라이언스 업무협약식



ACE Fair 2022

“경기서부권 최고의 창업성장 지원 플랫폼”

부천산업진흥원

기 관 현 황



홈페이지	https://www.bizbc.or.kr
전문분야	정보·통신, 기계·소재, 전기·전자
문의처	032-716-6510~7(운영시간 : 9:00 ~ 18:00, 주말·공휴일 제외)
소재지	경기도 부천시 평천로 655, 401동 15층 창업성장팀

지 원 개 요

주요역량	<ul style="list-style-type: none"> ○ '16년~'23년 창업도약패키지 주관기관(최근3년 최우수 2회), '21년 벤처창업진흥 대통령 표창 - 451개사 지원, 매출 5,353억/신규고용 1,712명/투자유치 846억원(자체투자 142억원) ○ 투자 단계별 협력 네트워크 보유(Seed~PreA AC 6개, 시리즈A~Pre IPO VC 6개) - 투자조합(3개 1,581억 규모) LP 참여(60억), 공공(신용보증기금 등) 연계 역량 ○ 창업기업 중심의 안정적인 사업운영 노하우, 코디네이팅, 지원 역량 ○ 우수사례 : 아기유니콘 3개사, 예비유니콘 2개사, 혁신아이콘 1개사 <ul style="list-style-type: none"> - (주)엔클로니 : 비전검사, 투자유치 100억, 아기유니콘 / 토도웍스(주) : 전동휠체어 변환, 아기유니콘 - (주)메디쿼터스 : 헬스&뷰티 브랜드 유통, 투자유치 320억, 매출 649억, 예비유니콘 - (주)엑셀세라퓨틱스 : 중간엽 줄기세포 무혈청 배양배지, 투자유치 337억, 예비유니콘 - (주)메이크스타 : K-POP 클라우드 펀딩, 투자유치 297억, 매출 240억, 혁신아이콘 - (주)위시스왓 : 세탁서비스 '세탁특공대', 투자유치 205억, 매출 132억 - (주)온다 : 중소형 숙박업체 운영관리 솔루션, 투자유치 316억, 아기유니콘 - (주)꾸까 : 꽃배달&정기구독, 투자유치 170억, 매출 98억 - 스위트테크놀로지스 : 사내 협업 툴 '스왓', 투자유치 390억
-------------	---

구분	프로그램	내용	
도약기 창업프로그램 소개	투자유치	IR+In-Depth 투자미팅 투자단계별 IR, 투자기관 검토 및 미팅 알선(수시)	
	글로벌진출	글로벌진출 엑셀러레이팅	목표시장 제품 적합성 검증(PMF), 진출 컨설팅
		글로벌 파트너 발굴/ 디지털마케팅	목표시장 DB 활용 파트너 매칭, 미팅 및 후속 지원 글로벌 마케팅 채널(눈, 크리에이터 등) 활용
	스케일업	리브랜딩&디지털마케팅	시장조사, 브랜드 분석·개선, 전략수립·실행
기술로드맵 수립		기술환경·제품·시장·특허 분석, 기술 확보전략 수립	
오픈이노베이션 맞춤형 멘토링		시스템반도체(DB하이텍, 온세미코리아 등) 협업지원 기업 맞춤형 전문가 멘토링 지원	

연계지원	<ul style="list-style-type: none"> ○ 대기업협업 프로그램 운영기관(CJ올리브네트웍스) ○ 협력 컨소시엄 연계 스케일업 지원(투자, 글로벌 진출, 협업, 마케팅) ○ 졸업기업 지속 네트워킹 운영(졸업기업 후속투자 유치 연계 95억) ○ 공공 협력 네트워크(신용보증기금, 한국발명진흥회 등) 연계 지원
-------------	--



창업협업공간



시제품 제작지원 장비



글로벌 프로그램

미래가치 창출의 중심 충청권 최고의 창업도약허브

서원대학교 산학협력단

기 관 현 황

 SEOWON UNIVERSITY 서원대학교 산학협력단	홈페이지	https://www.seowon.ac.kr/iac
	전문분야	ICT융복합(반도체,스마트농업), 바이오헬스(뷰티,푸드), 서비스플랫폼
	문의처	043-299-8690~4 (운영시간 : 9:00 ~ 18:00, 주말·공휴일 제외)
	소재지	충청북도 청주시 흥덕구 무심서로 377-3(서원대학교)

지 원 개 요

주요역량	<ul style="list-style-type: none"> ○ 창업도약패키지 지원사업 8년 연속 선정(‘19년,‘20년 최우수 주관기관(S등급)) ○ 평균 3년 이상 창업지원 경력 보유 전문인력 5명 이상 구성 ○ SK하이닉스 청년창업파크(SPARK) - 반도체, ESG 탄소저감 창업육성 인프라 보유 ○ 바이오헬스(뷰티,푸드)분야 연구·개발·제조 바이오원스탑 시스템 운영 ○ 우수사례 : IPO(코스닥,코넥스) 2개, M&A 2개 																																
도약기 창업프로그램 소개	<ul style="list-style-type: none"> ○ 도약기 창업기업의 자금조달, 투자유치를 위한 기업가치 제고 프로그램 3개 운영 <ul style="list-style-type: none"> - 컨소시엄 투자사 AC/VC 대상 투자네트워킹(정기IR) 및 LAVA 데모IR(글로벌) - 투자유치, 조달청 입점 등을 위한 기술신용평가, 기술전문가 매칭 멘토링 - ESG역량강화를 위한 ISO인증획득 및 교육 지원 ○ 도약기 창업기업의 시장성 증대와 국내·외 판로개척 지원을 위한 프로그램 4개 운영 <ul style="list-style-type: none"> - 빅데이터 기반 고객검증, 브랜드 고도화, 온·오프라인 바이어 매칭 수출 지원 - 화장품·식품류 시험인증&뷰티박람회 및 수출상담 지원 <table border="1" style="width: 100%; border-collapse: collapse;"> <thead> <tr> <th style="width: 5%;">No</th> <th style="width: 15%;">구분</th> <th style="width: 25%;">프로그램명</th> <th style="width: 55%;">프로그램 소개</th> </tr> </thead> <tbody> <tr> <td>1</td> <td>후속투자 유치</td> <td>투자네트워킹 'SSM(쌈)</td> <td>정기연합IR(3회 이상), 투자사 매칭 멘토링, 글로벌 영문피칭 액셀러레이팅 & LAVA IR</td> </tr> <tr> <td>2</td> <td>글로벌시장 확대</td> <td>글로벌 비즈온</td> <td>수출멘토링 및 온라인 바이어상담회, 무역사절단 파견을 통한 해외판로개척</td> </tr> <tr> <td>3</td> <td>판로.마케팅</td> <td>바이오 스케일업</td> <td>품질검사 및 전문가 매칭 멘토링, 오송국제 뷰티박람회 전용관 부스 및 수출상담 지원</td> </tr> <tr> <td>4</td> <td>고객검증.마케팅</td> <td>빅데이터 서베이</td> <td>신한카드 빅데이터 소비분석 기반 타겟추출, 타겟고객 대상 서베이 마케팅 지원</td> </tr> <tr> <td>5</td> <td>기술경쟁력</td> <td>테크업 브릿지</td> <td>IP빅데이터 기반 기술신용평가 및 우수기술인증, 기술전문가 매칭 멘토링</td> </tr> <tr> <td>6</td> <td>BM고도화</td> <td>브랜드 파워업</td> <td>브랜드 재설계를 통한 비즈니스모델 고도화 컨설팅 및 내부브랜드 워크숍</td> </tr> <tr> <td>7</td> <td>ESG역량강화</td> <td>ESG역량강화</td> <td>ESG경영전환을 위한 교육, 개별진단 및 ISO인증획득 지원</td> </tr> </tbody> </table>	No	구분	프로그램명	프로그램 소개	1	후속투자 유치	투자네트워킹 'SSM(쌈)	정기연합IR(3회 이상), 투자사 매칭 멘토링, 글로벌 영문피칭 액셀러레이팅 & LAVA IR	2	글로벌시장 확대	글로벌 비즈온	수출멘토링 및 온라인 바이어상담회, 무역사절단 파견을 통한 해외판로개척	3	판로.마케팅	바이오 스케일업	품질검사 및 전문가 매칭 멘토링, 오송국제 뷰티박람회 전용관 부스 및 수출상담 지원	4	고객검증.마케팅	빅데이터 서베이	신한카드 빅데이터 소비분석 기반 타겟추출, 타겟고객 대상 서베이 마케팅 지원	5	기술경쟁력	테크업 브릿지	IP빅데이터 기반 기술신용평가 및 우수기술인증, 기술전문가 매칭 멘토링	6	BM고도화	브랜드 파워업	브랜드 재설계를 통한 비즈니스모델 고도화 컨설팅 및 내부브랜드 워크숍	7	ESG역량강화	ESG역량강화	ESG경영전환을 위한 교육, 개별진단 및 ISO인증획득 지원
No	구분	프로그램명	프로그램 소개																														
1	후속투자 유치	투자네트워킹 'SSM(쌈)	정기연합IR(3회 이상), 투자사 매칭 멘토링, 글로벌 영문피칭 액셀러레이팅 & LAVA IR																														
2	글로벌시장 확대	글로벌 비즈온	수출멘토링 및 온라인 바이어상담회, 무역사절단 파견을 통한 해외판로개척																														
3	판로.마케팅	바이오 스케일업	품질검사 및 전문가 매칭 멘토링, 오송국제 뷰티박람회 전용관 부스 및 수출상담 지원																														
4	고객검증.마케팅	빅데이터 서베이	신한카드 빅데이터 소비분석 기반 타겟추출, 타겟고객 대상 서베이 마케팅 지원																														
5	기술경쟁력	테크업 브릿지	IP빅데이터 기반 기술신용평가 및 우수기술인증, 기술전문가 매칭 멘토링																														
6	BM고도화	브랜드 파워업	브랜드 재설계를 통한 비즈니스모델 고도화 컨설팅 및 내부브랜드 워크숍																														
7	ESG역량강화	ESG역량강화	ESG경영전환을 위한 교육, 개별진단 및 ISO인증획득 지원																														
연계지원	<ul style="list-style-type: none"> ○ 컨소시엄 투자사(9개) 투자검토 우선 추천, 산·학 연구개발 R&D 매칭 연계 ○ 충북창업포럼, 충북연합네트워킹, 충북창업페스티벌 IR 추천, 협력기관 사업 우선검토 ○ 기관 및 지자체(충북창업펀드) 투자대상 우선 추천 																																



창업교육 및 입주공간(SPARK)



시제품 제작 시설



통합IR 네트워킹(예시)

“울산지역 창업기업, 중소기업 및 사회적 경제 활성화 증추기관”

(재)울산경제진흥원

기 관 현 황

 울산경제진흥원 <small>Ulsan Economic Promotion Agency</small>	홈페이지	https://www.uepa.or.kr
	전문분야	에너지·자원, 기계·소재
	문의처	052-710-5903(운영시간 : 9:00 ~ 18:00, 주말·공휴일 제외)
	소재지	울산시 남구 옥현로 129(무거동, 벤처빌딩) 3층

지 원 개 요

주요역량	<ul style="list-style-type: none"> ○ 창업도약패키지 지원사업 6년 연속 선정('19,21년 우수 주관기관(A등급)) ○ 19~'21년 23건 창업지원사업 수행(683개사 지원, 2,744억원 매출, 1,167명 신규고용) ○ 평균 3년 이상 창업지원 경력 보유 전문인력 4명 구성 ○ 투자유치 및 전문가 멘토링, 수출협력 등 13개 기관과의 협력체계 구축 ○ 우수사례 : 코스닥상장 1개사(㈜클리노믹스('17년 선정기업)) 																								
도약기 창업프로그램 소개	<ul style="list-style-type: none"> ○ 미래 신산업 분야 도약기 창업기업의 스케일업을 위한 특화프로그램 지원 <table border="1"> <thead> <tr> <th>No</th> <th>구분</th> <th>프로그램명</th> <th>프로그램 소개</th> </tr> </thead> <tbody> <tr> <td>1</td> <td>후속투자 유치</td> <td>투자 Scale-UP 프로그램</td> <td>· 도약기업의 투자유치 전략수립 및 투자 역량강화 · 투자교육, IR 컨설팅, IR 피치덱, IR 모의 데모데이</td> </tr> <tr> <td>2</td> <td>글로벌시장 확대</td> <td>글로벌 도약 프로그램</td> <td>· 창업기업의 글로벌 도약을 위한 프로그램 · 무역사절단, 바이어상담회, 수출 역량강화 교육</td> </tr> <tr> <td>3</td> <td>경영지원</td> <td>맞춤형 성장전략 프로그램</td> <td>· 기업진단을 통한 프로그램 제공으로 BM 고도화 지원 · 지원프로그램 : 피보팅(pivoting), R&D 역량강화, IP전략 수립</td> </tr> <tr> <td>4</td> <td>ESG 경영전환</td> <td>ESG 전환지원 프로그램</td> <td>· ESG 경영 인식 확산 및 지속가능경영 실천 지원 · ESG 전문교육, 컨설팅, 인증 등 지원</td> </tr> <tr> <td>5</td> <td>지역 특화지원</td> <td>지역 주력산업 오픈이노베이션 데이</td> <td>· 창업도약 후보·선정·졸업 기업 교류 네트워크 구축 · 기술정보 교류 및 전문가 오픈 멘토링</td> </tr> </tbody> </table>	No	구분	프로그램명	프로그램 소개	1	후속투자 유치	투자 Scale-UP 프로그램	· 도약기업의 투자유치 전략수립 및 투자 역량강화 · 투자교육, IR 컨설팅, IR 피치덱, IR 모의 데모데이	2	글로벌시장 확대	글로벌 도약 프로그램	· 창업기업의 글로벌 도약을 위한 프로그램 · 무역사절단, 바이어상담회, 수출 역량강화 교육	3	경영지원	맞춤형 성장전략 프로그램	· 기업진단을 통한 프로그램 제공으로 BM 고도화 지원 · 지원프로그램 : 피보팅(pivoting), R&D 역량강화, IP전략 수립	4	ESG 경영전환	ESG 전환지원 프로그램	· ESG 경영 인식 확산 및 지속가능경영 실천 지원 · ESG 전문교육, 컨설팅, 인증 등 지원	5	지역 특화지원	지역 주력산업 오픈이노베이션 데이	· 창업도약 후보·선정·졸업 기업 교류 네트워크 구축 · 기술정보 교류 및 전문가 오픈 멘토링
No	구분	프로그램명	프로그램 소개																						
1	후속투자 유치	투자 Scale-UP 프로그램	· 도약기업의 투자유치 전략수립 및 투자 역량강화 · 투자교육, IR 컨설팅, IR 피치덱, IR 모의 데모데이																						
2	글로벌시장 확대	글로벌 도약 프로그램	· 창업기업의 글로벌 도약을 위한 프로그램 · 무역사절단, 바이어상담회, 수출 역량강화 교육																						
3	경영지원	맞춤형 성장전략 프로그램	· 기업진단을 통한 프로그램 제공으로 BM 고도화 지원 · 지원프로그램 : 피보팅(pivoting), R&D 역량강화, IP전략 수립																						
4	ESG 경영전환	ESG 전환지원 프로그램	· ESG 경영 인식 확산 및 지속가능경영 실천 지원 · ESG 전문교육, 컨설팅, 인증 등 지원																						
5	지역 특화지원	지역 주력산업 오픈이노베이션 데이	· 창업도약 후보·선정·졸업 기업 교류 네트워크 구축 · 기술정보 교류 및 전문가 오픈 멘토링																						
연계지원	<ul style="list-style-type: none"> ○ 기관 내 자체 구매상담회 '대·중소기업 구매상담회' 우선 지원 ○ 기관 내 자체 글로벌 구매상담회 'ULSAN EXPORT PLAZA' 우선 지원 ○ 기관 내 자체 조달 판로 활성화 사업 '공공조달 활성화 지원사업' 우선 지원 ○ 지역 내 창업지원기관 행사인 '울산 스타트업 페스타' 우선 지원 																								



울산벤처빌딩



창업도약패키지 지원센터



스타트업 페스타 스케일업 데모데이

“글로벌 유니콘 기업 도약 선도기관”

인천테크노파크

기관 현황

	홈페이지	https://www.itp.or.kr
	전문분야	Scale-up 중심의 혁신 성장분야(AI, 바이오헬스, 실감형콘텐츠)
	문의처	032-260-0952~5(운영시간 : 9:00 ~ 18:00, 주말·공휴일 제외)
	소재지	인천광역시 연수구 갯벌로 12 미추홀타워 본관 8층(808호)

지원 개요

- 주요역량**
- 창업도약패키지 지원사업 **9년 연속 선정**(‘20년 최우수 주관기관(S등급))
 - 중소벤처기업부 기관평가 **4년 연속 최우수등급(S등급)**(19년 ~ ‘22년)
 - 평균 **5년 이상** 창업지원 경력 보유 **전문인력 4명** 구성
 - 인천테크노파크가 **직접LP(출자자)로 참여한 자체 정책펀드 조성**(창업펀드 1~9호)
 - 480명의 기술지원 전문위원 POOL 및 8개 VC기관 등 14개 기관과의 협력체계 구축
 - 우수사례 : **아기유니콘 1개사(위킵), 코스닥 상장 1개사(보로노이),**
아기유니콘 참여기업 2개사(모어댄, 마블러스), 예비유니콘 참여기업 2개사(바람인터내셔널 등)

도약기 창업프로그램 작성

- 도약기 창업기업의 스케일업을 위한 창업 프로그램 7개

No	구분	프로그램명	프로그램 소개
1	투자유치지원	투자유치 ⁺	창업기업의 투자유치 능력을 제고하여 인천테크노파크가 보유하고 있는 펀드 및 VC를 연계하여 투자유치 지원
2	글로벌시장 확대	글로벌마케팅 ⁺	해외 온라인 쇼핑몰 진입을 통한 B2B, B2C 제품판매 및 온라인 마케팅 지원
3	해외진출준비	글로벌진출기반 ⁺	글로벌 시장 진출을 위한 해외인증 및 특허취득, 지식재산권 대응전략 강화 지원
4	R&D컨설팅 및 과제수주지원	R&D역량 ⁺	R&D 기술진단 및 전략수립, 사업계획서 작성코칭을 통한 과제수주 지원
5	기술애로 컨설팅 및 연계상용화	창업기술닥터 ⁺	주관기관 보유자원을 활용한 창업기업 현장 애로사항에 대한 솔루션 제공 및 연계지원
6	창업기업 네트워킹	도약네트워킹 ⁺	창업기업간 네트워킹 교류 및 성과공유
7	기업맞춤형 성장지원	인천TP성장부스터 ⁺	인천TP만의 특화된 보유 자원을 활용한 ‘투자’, ‘실증’, ‘해외진출’ 집중 연계지원

- 연계지원**
- 실증, 해외전시회, 수출인프라확충, 해외현지화, 해외투자 등을 인천TP 보유 분야별 특화프로그램을 통해 추가 연계지원
 - ※ 실증지원(인천스타트업파크센터), 글로벌 진출(마케팅지원센터), 해외투자(SW진흥센터)
 - 자체 운영 펀드 ‘인천창업펀드 6~9호’(23. 2월 기준 1,088억원 조성) 투자대상 우선 추천
 - 인천TP 내 타 정책펀드(성장펀드)와 협력운영으로 투자재원 및 투자유치 기회 확대

완결형 창업생태계 구축과 도약기업의 혁신성장 지원을 위한 "With Stone Box"

포항공과대학교 산학협력단(인공지능연구원)

기관 현황

 PIAI 인공지능연구원 <small>POSTECH Institute of Artificial Intelligence</small>	홈페이지	http://pirl.postech.ac.kr/
	전문분야	①정보·통신 ②전기·전자 ③바이오·의료·생명
	문의처	054-279-5621~5624 (운영시간 : 9:00 ~ 18:00, 주말·공휴일 제외)
	소재지	(경북 포항) 경북 포항시 남구 청암로77(POSTECH인공지능연구원)

지원 개요

주요역량	<ul style="list-style-type: none"> ○ (집중발굴분야) 인공지능(AI)/ICT/IoT/빅데이터 등 ○ (투자재원) '23년도 투자재원 50억원(포스코기술투자, 스마일게이트인베스트먼트, 포스텍홀딩스) ○ (핵심역량) <ul style="list-style-type: none"> - 우수한 창업 교육 프로그램 : 산업계 다양한 수요를 반영한 수준별 맞춤형 교육 프로그램 운영 - 스타기업 육성 경험 : 코스닥 상장사 제넥신, 카페24 등 대표 기업 배출 및 재학생 창업기업 다수 육성 - 산/학/연/관 협력체계 : 지자체, 산업계의 연계와 협력에 기반, 대규모 재정투자를 통한 기술창업 인프라 구축 ○ (주요성과) 포항공과대학교 산학협력단 창업지원성과('18~'20년) <ul style="list-style-type: none"> - 창업지원 사업성과 : 130개사 대상 총89.9억원 지원 - 창업기업 지원성과 : 지원기업수 : 89개사, 매출액 : 462.4억원, 고용인원 : 655명, 투자금 : 562.6억원 - 창업기업 투자실적 : 총 투자금 : 145억원(직접투자), 평균 투자금 : 2억원, 지원기업 수 : 51개사 ○ (네트워크) 지역 내 대학, 연구기관, 창업 및 기업지원기관 네트워크 구축 <ul style="list-style-type: none"> - 포항R&BD기관협의회(대학, 연구기관, 기업지원기관 등 20개 기관)/㈜포스코기술투자 등 10개 협력 네트워크 구축 																									
도약기 창업프로그램 소개	<ul style="list-style-type: none"> ○ 도약기 창업기업의 혁신성장 지원을 위한 창업프로그램 6개 운영 ○ With STONE BOX : 견고한 디딤돌을 기반으로 창업기업의 혁신성장과 재도약을 지원하는 종합 플랫폼 <table border="1" style="width: 100%; border-collapse: collapse;"> <thead> <tr> <th>No</th> <th>구분</th> <th>프로그램명</th> <th>프로그램 소개</th> </tr> </thead> <tbody> <tr> <td>1</td> <td>후속투자 유치</td> <td>글로벌 EXIT전략 네트워킹 프로그램</td> <td>- 창업도약기업의 출구전략을 위한 M&A, 투자유치, IPO상장지원 컨설팅 프로그램</td> </tr> <tr> <td>2</td> <td rowspan="2">글로벌시장 확대</td> <td>글로벌 시험인증 협력 지원 프로그램</td> <td>- 창업도약기업의 국내외 시장진출을 위한 제품 및 서비스 시험인증지원 프로그램</td> </tr> <tr> <td>3</td> <td>글로벌 월드클래스 성장 및 해외진출 프로그램</td> <td>- 해외진출을 희망하는 창업기업의 글로벌 수출인증, 플랫폼 입점, 지원과 해외진출 CEO초청 강연 프로그램</td> </tr> <tr> <td>4</td> <td rowspan="3">개방형 오픈 이노베이션</td> <td>기술/경영가치 고도화 성장 프로그램</td> <td>- 창업기업의 기술사업화 경쟁력 강화를 위한 R&D 연계지원과 MIS역량강화 프로그램</td> </tr> <tr> <td>5</td> <td>ESG/CV경쟁우위 확보 프로그램</td> <td>- 창업도약기업의 ESG경영진단과 CV(기업가치)진단 컨설팅 지원 프로그램</td> </tr> <tr> <td>6</td> <td>기업수요 맞춤형 연구장비 활용 매칭 프로그램</td> <td>- 창업도약기업의 기술경쟁력 강화를 위한 수요 맞춤형 연구장비를 매칭하여 지원하는 프로그램</td> </tr> </tbody> </table>	No	구분	프로그램명	프로그램 소개	1	후속투자 유치	글로벌 EXIT전략 네트워킹 프로그램	- 창업도약기업의 출구전략을 위한 M&A, 투자유치, IPO상장지원 컨설팅 프로그램	2	글로벌시장 확대	글로벌 시험인증 협력 지원 프로그램	- 창업도약기업의 국내외 시장진출을 위한 제품 및 서비스 시험인증지원 프로그램	3	글로벌 월드클래스 성장 및 해외진출 프로그램	- 해외진출을 희망하는 창업기업의 글로벌 수출인증, 플랫폼 입점, 지원과 해외진출 CEO초청 강연 프로그램	4	개방형 오픈 이노베이션	기술/경영가치 고도화 성장 프로그램	- 창업기업의 기술사업화 경쟁력 강화를 위한 R&D 연계지원과 MIS역량강화 프로그램	5	ESG/CV경쟁우위 확보 프로그램	- 창업도약기업의 ESG경영진단과 CV(기업가치)진단 컨설팅 지원 프로그램	6	기업수요 맞춤형 연구장비 활용 매칭 프로그램	- 창업도약기업의 기술경쟁력 강화를 위한 수요 맞춤형 연구장비를 매칭하여 지원하는 프로그램
No	구분	프로그램명	프로그램 소개																							
1	후속투자 유치	글로벌 EXIT전략 네트워킹 프로그램	- 창업도약기업의 출구전략을 위한 M&A, 투자유치, IPO상장지원 컨설팅 프로그램																							
2	글로벌시장 확대	글로벌 시험인증 협력 지원 프로그램	- 창업도약기업의 국내외 시장진출을 위한 제품 및 서비스 시험인증지원 프로그램																							
3		글로벌 월드클래스 성장 및 해외진출 프로그램	- 해외진출을 희망하는 창업기업의 글로벌 수출인증, 플랫폼 입점, 지원과 해외진출 CEO초청 강연 프로그램																							
4	개방형 오픈 이노베이션	기술/경영가치 고도화 성장 프로그램	- 창업기업의 기술사업화 경쟁력 강화를 위한 R&D 연계지원과 MIS역량강화 프로그램																							
5		ESG/CV경쟁우위 확보 프로그램	- 창업도약기업의 ESG경영진단과 CV(기업가치)진단 컨설팅 지원 프로그램																							
6		기업수요 맞춤형 연구장비 활용 매칭 프로그램	- 창업도약기업의 기술경쟁력 강화를 위한 수요 맞춤형 연구장비를 매칭하여 지원하는 프로그램																							
연계지원	<ul style="list-style-type: none"> ○ BM고도화 및 글로벌 판로확보 지원과 후속 투자 자금 조달 ○ 창업기업 후속 R&D 기획 및 수주 연계와 기술사업화 후속 지원 ○ 지역 펀드 및 투자전문가 매칭 지원 																									



인공지능연구원 건물



체인기업그라운드 건물



창업기업 NETWORKing-DAY

글로벌 기술사업화 전문기관
"From Local Incubator To Global Accelerator!"

한국기술벤처재단



기 관 현 황

	홈페이지	https://www.ktvf.or.kr
	전문분야	딥테크, 금융, 초격차, 차세대반도체, 첨단소재, 에너지·환경, 바이오·의료 등 분야
	문의처	02-958-6607, 6692 (운영시간 : 09:00 ~ 18:00, 주말·공휴일 제외)
	소재지	서울특별시 성북구 화랑로14길5 한국과학기술연구원 H-2동

지 원 개 요

주요역량	<ul style="list-style-type: none"> ○ 창업도약패키지 지원사업 8년 연속 선정(19년 최우수 주관기관(S등급)) ○ 6년 이상 창업지원 경력 보유 전문인력 5명 구성 ○ (네트워크) 일본·중국 등 글로벌 지원 네트워크를 구축하여 해외 진출 기회 제공 100여명 전문 멘토 보유, 국내·외 창업교육 실시, 인큐베이터, 컨설팅, 벤처캐피탈 등 40개 국내 협력기관 네트워크를 보유 ○ (창업보육) 전주기적 지원(Pre-BI(예비창업), BI(창업~3년), Post-BI(3~7년), Investment, EXIT, Re-Startup 등 창업생태계 전반의 지원경험 보유) ○ (글로벌) 글로벌 기술사업화 지원사업 운영 : 글로벌 기술사업화 컨설팅 지원사업, 경기도 통상촉진단, 해외지사화사업, 수출바우처사업 등과 연계한 해외시장 진출 지원 ○ 우수사례 : 아기유니콘 2개(㈜모비데이즈, ㈜휴마스터) 상장기업 2개(㈜모비데이즈, ㈜신테카바이오) 등
-------------	---

도약기 창업프로그램 소개	○ 도약기 창업기업의 스케일업을 위한 특화 프로그램 7개			
	No	구분	프로그램명	프로그램 소개
	1	후속투자 유치	IR 회계 실사 및 피치덱 제작 지원 프로그램	투자기관으로부터의 투자유치 및 사업화 자금을 조달할 수 있는 역량 강화 기회 제공
	2	글로벌시장 확대	글로벌사업화 플랫폼 활용 바우처 프로그램	수출역량을 키우고픈 창업기업들이 자율적으로 글로벌시장 지원서비스 선택 및 지원
	3	신규인력 채용	스타트업 채용박람회	서울지역 창업지원기관과 협업하여 우수한 스타트업이 훌륭한 인재들과 연결되는 구인·구직의 장을 마련
	4	전문가 활용	멘토링 지원 프로그램	도약기 창업기업에서 분야별 전문가를 활용하여 창업 활동에 필요한 멘토링을 제공
	5	홍보(마케팅) 지원	온라인 홍보 지원 프로그램	기업별 홍보 기사를 작성하고 이를 활용한 다양한 채널 홍보 및 마케팅 지원 제공
	6	후속사업 연계	상용화(현지화) R&D 과제기획 교육 및 멘토링	R&D 자금지원의 선정률을 높이기 위해 창업기업 R&D 사업 과제기획 교육 및 멘토링 진행
7	ESG 경영 지원	ESG 진단 및 컨설팅 프로그램	기업별 진단보고서를 제공하고 ESG 전략의 우선순위와 단기·중장기 관점에서의 ESG 추진과제 도출	

연계지원	<ul style="list-style-type: none"> ○ '23년 25억원 투자자원 조성을 통해 당해연도 창업기업 직접투자 가능 ○ 창업보육 공간 지원 ○ 글로벌 기술사업화 지원 : 글로벌 기술사업화 컨설팅 지원사업, 경기도 통상촉진단, 해외지사화사업, 수출바우처사업 등과 연계한 해외시장 진출 지원 ○ 건국대학교 창업지원단, 고려대학교 창업지원단, 서강대학교 창업지원단, 연세대학교 창업지원단, 한양대학교 창업지원단 등 5개 창업 지원기관과 협업 네트워크 구축
-------------	---

“국민 건강과 보건산업 혁신을 선도하는 글로벌 리더”

한국보건산업진흥원

기관 현황



홈페이지	https://www.khidi.or.kr
전문분야	바이오·의료·생명, 인공지능, 빅데이터
문의처	02-2095-1743, 1728 (운영시간 : 9:00 ~ 18:00, 주말공휴일 제외)
소재지	서울특별시 중구 칠패로 36, 연세봉래빌딩 3층 보건산업혁신창업센터

지원 개요

- 주요역량**
- 창업도약패키지 지원사업 4차 연속 주관기관 선정
 - 보건산업 특화 창업지원 인프라 구축(서울바이오허브, K-바이오헬스 전략센터)
 - 글로벌 진출지원을 위한 해외 지사 운영(미국, 중국, UAE, 카자흐스탄)
 - 연구중심병원 및 개방형실험실 병원 연계를 통한 임상과의 네트워크 구축
 - 우수성과: 창업도약패키지지원사업 수혜기업 코스닥 상장(9개사)

도약기 창업프로그램 소개

No	구분	프로그램명	프로그램 소개
1	후속 투자유치	IR 데모데이 (넥스트 바이오 프론티어 데이)	- 전문투자자(VC) 1:1 멘토링을 통한 투자역량강화 - IR 피칭 기회 제공 및 의료인(MD) 현장 자문
2	글로벌 시장확대	글로벌시장검증	- 해외 목표 시장을 대상으로 진출 가능성 여부 검증 및 글로벌 잠재 고객발굴, 마케팅 전략 제공
3		글로벌 토탈 스케일업	- 수출역량 강화교육 및 글로벌 인허가전문기관 1:1 컨설팅 - 해외박람회 연계를 통한 주관기관 세미나 참가 및 네트워킹
4	비즈니스 모델고도화	바이오헬스 기술가치평가	- 사업화를 통해 발생할 수 있는 기술의 경제적 가치를 가액으로 산출하여 보고서 제공 - 주관기관이 자체 개발한 보건산업 특화 평가모형 활용
5		바이오헬스 특허전략 컨설팅	- 보유 핵심특허 및 경쟁사 특허분석을 통한 특허 포트폴리오 구축 전략 및 기술사업화 방안 제공
6	대내외협업	대한의학회 연계 네트워킹	- 전문 의학회 연계를 통해 임상과의 창업기업 간의 네트워킹 기회 제공
7	상장촉진	코스닥/코넥스 상장지원	- 상장 트렌드 교육 및 상장 전문가 멘토링을 통한 IPO 역량 강화 지원 - 기술 특례상장을 준비하는 기업을 대상으로, 모의 기술성 평가 지원

연계지원

- 보건산업혁신창업센터 오픈형 보육공간 및 심층 멘토링 무상 지원
- 기술등급평가 지원대상 우선 검토 진행
- 기관 내 자체 '특허전략 및 인허가 컨설팅 지원사업' 기업 선정 평가 시 가산점 제공
- 기관 내 자체 '투자유치 중개 지원사업' 연계 추천



보건산업혁신창업센터 무상 보육공간



해외 지사 연계 지원



임상의 네트워킹 지원

글로벌 기술혁신 창업기업의 액셀러레이터 한국수자원공사

기 관 현 황



홈페이지	https://www.kwater.or.kr/wis
전문분야	정보·통신, 기계·소재, 에너지·자원
문의처	042-629-2547, 2539(운영시간 : 9:00 ~ 18:00, 주말·공휴일 제외)
소재지	대전광역시 대덕구 신탄진로 200, 상생관 2층

지 원 개 요

주요역량

“ '19년부터 창업도약패키지 지원사업을 수행(우수기관(A)) 총 141개 도약기 기업을 지원했으며, '22년 투자 협력기관(D3주빌리파트너스, 서울투자파트너스 등) 통한 비티이 26억, 이문앱스 20억) 후속투자 달성 ”

- (K-water형 성장사다리) 스타트업 → 중소기업 → 글로벌 혁신기업으로 전주기 성장 지원
- (K-테스트베드) 총괄운영기관으로 61개 공공기관의 인프라와 전문인력을 매칭한 혁신 기술 시범 적용 등 실증 지원 및 K-water 시범 구매, 조달청 벤처나라 등록 등 판로 확대
- (맞춤형 컨설팅) 14개 투자기관, 6개 협력기관, K-water 전문가 연계를 통한 1:1 컨설팅
- (액셀러레이팅 프로그램) 전분야 도약기 창업기업의 스케일업을 위한 6개 프로그램 시행

도약기 창업프로그램 소개

No	구분	프로그램명	프로그램 소개
1	후속투자유치	펀드링크연계	· 투자기관 네트워킹 및 1:1투자 상담 지원, 투자 자료 제작 지원(투자용 기술신용평가 등급, IR 발표자료 및 IR영상) · IR 개최 및 투자유치, M&A, IPO 컨설팅을 통한 Exit 지원
2	글로벌시장확대	K-스타트업글로벌진출	· 글로벌시장 진출을 위한 글로벌 전시회(중동 및 영미권), 기술로드쇼, 해외시장조사, IR자료 번역 지원
3	ESG경영전환	ESG경영내재화컨설팅	· 글로벌 및 K-ESG 기준에 부합하는 국제인증(ISO), 기업인증(INNO-biz) 취득 준비를 위한 컨설팅 지원
4	매출증대	마케팅스케일업	· 맞춤형 마케팅 기법의 교육 및 컨설팅 제공을 통해 기업 가치 상승과 지속적인 매출력 제고
5	조달시장진입	공공조달시장진출역량강화	· 공공시장 진출을 위한 제품인증 컨설팅 지원 및 조달상품 지정 획득 지원
6	신기술·시제품실증지원	K-테스트베드혁신기술지원	· 제품실증을 위한 시설제공, 성능확인서 등을 발급하는 K-테스트베드 참여 및 R&D기획 역량강화 지원

연계지원

- (지역뉴딜벤처펀드) 자생적인 혁신기업 생태계 형성을 위한 지역소재 혁신기업 투자·육성 및 펀드 연계를 통한 투자유치 지원(K-water 1,000억 납입, 4,608억원 규모 펀드)
* K-water가 참여한 펀드를 통해 창업도약패키지 협약 기간 내 15개사 투자 연계 달성 (132억원)
- (K-water 협력스타트업) 제도 연계를 통한 판로개척 등 후속 지원(보육공간, 기술공유 워크숍, K-water 전문가 멘토링, NextRise, CES 등 국내외 전시 참가 및 후속 지원)
* K-water 동반성장 기업지원 사업 연계를 통한 K-혁신기술마켓, 해외수출, K-테스트베드 연계



K-water 스타트업 허브(교육·보육 공간)



K-테스트베드(61개 공공기관 참여)



CES 2023(14개 스타트업 공동 참여)

글로벌 혁신 스타트업 육성 메카 (재)한국탄소산업진흥원

기 관 현 황

 한국탄소산업진흥원 <small>Korea Carbon Industry Promotion Agency</small>	홈페이지	https://www.kcarbon.or.kr/
	전문분야	기계소재, 전기전자, 에너지자원
	문의처	063-219-3674~8(운영시간 : 9:00 ~ 18:00, 주말·공휴일 제외)
	소재지	전주시 덕진구 원만성로 106, 2층 기업활성화실 창업도약팀

지 원 개 요

주요역량	<ul style="list-style-type: none"> ○ 창업도약패키지 지원사업 7년 연속 선정('21년 주관기관(A등급)) ○ 성형장비 및 시험평가(KORAS 국제공인시험기관) 427여개 보유(창업기업 50% 할인 지원) ○ 평균 5년 이상 창업지원 경력 보유 전문인력 5명 구성 ○ 지적재산권 450여개 보유 및 국내 800여개, 해외 26개 기업-기관 협력체계 구축 ○ 2017~2021년 5년간 매출 4368억, 수출 724억, 고용창출 1,320명 투자유치 318억 발생 																								
도약기 창업프로그램 소개	<p>도약기 창업프로그램 작성</p> <ul style="list-style-type: none"> ○ 도약기 창업기업의 스케일업을 위한 투자, 판로개척, 글로벌진출 등 프로그램 5개 <ul style="list-style-type: none"> - 주관기관의 인프라 및 협력 네트워크를 활용한 기업 중심형 투자유치지원, 해외시장진출, 판로개척, 장비지원 등 <table border="1" style="width: 100%; border-collapse: collapse;"> <thead> <tr> <th style="width: 5%;">No</th> <th style="width: 20%;">구분</th> <th style="width: 25%;">프로그램명</th> <th style="width: 50%;">프로그램 소개</th> </tr> </thead> <tbody> <tr> <td style="text-align: center;">1</td> <td>후속투자 유치</td> <td>K-G3 투자패키지</td> <td>데모데이, 홍보콘텐츠제작 배포 등 투자유치 토탈플랫폼</td> </tr> <tr> <td style="text-align: center;">2</td> <td>글로벌시장 확대</td> <td>K-G3 글로벌 Fast Trade</td> <td>해외시장진출을 위한 바이어 매칭 및 글로벌플랫폼 입점</td> </tr> <tr> <td style="text-align: center;">3</td> <td>ESG 경영전환</td> <td>K-G3 ESG</td> <td>ESG 진단 컨설팅을 통한 경영개선 마련</td> </tr> <tr> <td style="text-align: center;">4</td> <td>오픈이노베이션</td> <td>K-G3 스타트업 쇼케이스</td> <td>신산업 관련 중견·대기업과 도약기업 간 네트워킹을 통한 판로개척</td> </tr> <tr> <td style="text-align: center;">5</td> <td>인프라활용</td> <td>K-G3 Carbon Manufacture</td> <td>성형장비 활용을 통한 제품 고도화 및 시제품 제작 지원</td> </tr> </tbody> </table>	No	구분	프로그램명	프로그램 소개	1	후속투자 유치	K-G3 투자패키지	데모데이, 홍보콘텐츠제작 배포 등 투자유치 토탈플랫폼	2	글로벌시장 확대	K-G3 글로벌 Fast Trade	해외시장진출을 위한 바이어 매칭 및 글로벌플랫폼 입점	3	ESG 경영전환	K-G3 ESG	ESG 진단 컨설팅을 통한 경영개선 마련	4	오픈이노베이션	K-G3 스타트업 쇼케이스	신산업 관련 중견·대기업과 도약기업 간 네트워킹을 통한 판로개척	5	인프라활용	K-G3 Carbon Manufacture	성형장비 활용을 통한 제품 고도화 및 시제품 제작 지원
No	구분	프로그램명	프로그램 소개																						
1	후속투자 유치	K-G3 투자패키지	데모데이, 홍보콘텐츠제작 배포 등 투자유치 토탈플랫폼																						
2	글로벌시장 확대	K-G3 글로벌 Fast Trade	해외시장진출을 위한 바이어 매칭 및 글로벌플랫폼 입점																						
3	ESG 경영전환	K-G3 ESG	ESG 진단 컨설팅을 통한 경영개선 마련																						
4	오픈이노베이션	K-G3 스타트업 쇼케이스	신산업 관련 중견·대기업과 도약기업 간 네트워킹을 통한 판로개척																						
5	인프라활용	K-G3 Carbon Manufacture	성형장비 활용을 통한 제품 고도화 및 시제품 제작 지원																						
연계지원	<ul style="list-style-type: none"> ○ 기관 자체 실증사업, 해외수출지원, 인력양성, 장비비용료 지원 바우처사업 등 선정기업 후속지원 ○ 효성 탄소섬유 전주기 상용화 사업 서류평가 가점 부여 ○ 투자협력네트워크에서 운영 중인 펀드를 통한 창업도약선정기업 투자대상 우선 추천 ○ 후속 투자유치를 위한 TIPS 추천 																								



창업기업 보육공간



시제품 제작지원 장비



비즈니스 매칭 및업